

Como puedo imprimir una Cartera de Clientes a una fecha determinada .

ID. DEL ARTICULO	10
ULTIMA REVISION	27/06/2012

[Síntomas](#)

[Causa](#)

[Solución](#)

Probar el hardware

Más información

La información de este artículo se refiere a:

Síntomas:

"Como puedo imprimir una cartera de clientes a una fecha determinada"

Causa:

Al solicitar un reporte de cartera a tal fecha, una fecha anterior al mes actual, me presenta la cartera con el saldo actual y queria que cortara la cartera a tal fecha que se indico.

Solución:

Situación 1:

Quando se manda a imprimir el reporte de antigüedad de saldos de clientes, me muestra la cartera con los saldos actuales.

ACCION: Se selecciona el reporte del menu de Cuentas por cobrar de la Antigüedad de saldos de clientes.

Esto implica lo siguiente:

Cada vez que se manda a imprimir el reporte de Antigüedad de saldos de clientes del menu cuentas por cobrar donde la fecha de corte nos mostrara a las facturas vencidas o por vencer a esa fecha de corte.

Hay que recordar, como trabaja SIF PRO, con cada una de sus operaciones:

Abrimos el reporte de antigüedad de saldos de clientes, con fecha de corte al saldo actual, por ejemplo: 27 jun 2012, como se muestra en la imagen:

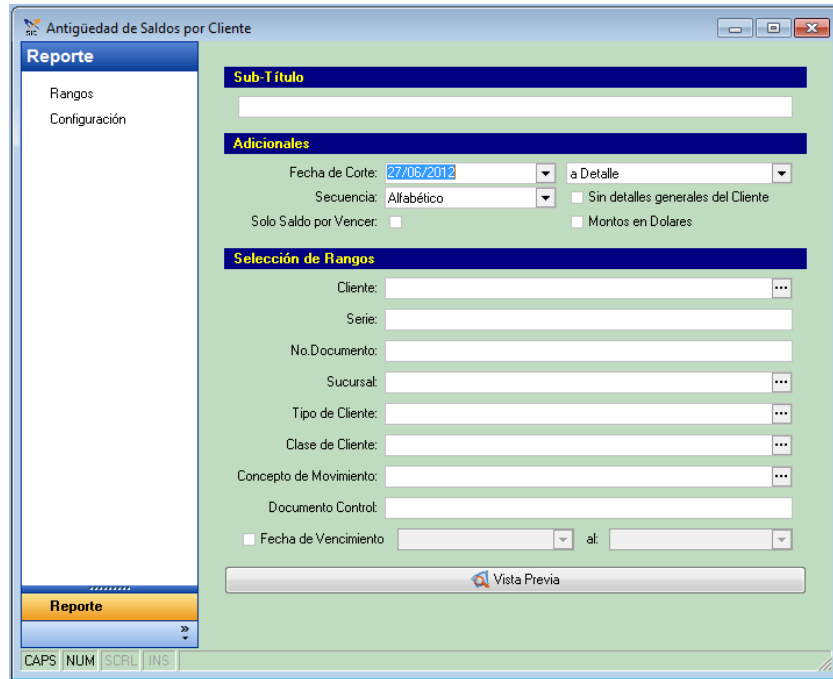

SIF-PRO, busca de acuerdo a la indicación que se **selecciono**:

Al dar clic al boton de Vista Previa el reporte de Antigüedad mostrara los siguientes saldos:

DEMONSTRACION SIFPRO-ERP v2012 - ENTERPRISE SOFTWARE
Antigüedad de Saldos por Cliente

Fecha de Corte: 27/junio/2012 Pág. 1

No. de Docto.	Fec. Emi.	Fec. Vto.	Días	Saldo	de 1 a 15	de 16 a 30	de 31 a 45	de 46 a 60	de 61 a 75	de 76 a 90	mas de 90
4-CIENTE CUATRO											
Dirección: DOMI											
Fecha de Último Abono: * S/A *											
				Importe: 0.00							
Relación de Saldos Vencidos											
10	10/may/2012	15/may/2012	43	2,028.00	0.00	0.00	2,028.00	0.00	0.00	0.00	0.00
				2,028.00	0.00	0.00	2,028.00	0.00	0.00	0.00	0.00
Relación de Saldos por Vencer											
5	05/abr/2012	02/jul/2012	-5	425.00	425.00	0.00	0.00	0.00	0.00	0.00	0.00
8	27/abr/2012	03/ago/2012	-37	1,326.00	0.00	0.00	1,326.00	0.00	0.00	0.00	0.00
				1,751.00	425.00	0.00	1,326.00	0.00	0.00	0.00	0.00
Total Cliente:				3,779.00	425.00	0.00	3,354.00	0.00	0.00	0.00	0.00
2-CIENTE DOS											
Dirección: DOMICILIO CONOCIDO,											
Fecha de Último Abono: * S/A *											
				Importe: 0.00							
Relación de Saldos Vencidos											
4	05/abr/2012	21/abr/2012	67	96,000.00	0.00	0.00	0.00	0.00	96,000.00	0.00	0.00
2	02/abr/2012	22/abr/2012	66	1,500.00	0.00	0.00	0.00	0.00	1,500.00	0.00	0.00
7	11/abr/2012	26/abr/2012	62	48.00	0.00	0.00	0.00	0.00	48.00	0.00	0.00
				97,548.00	0.00	0.00	0.00	0.00	97,548.00	0.00	0.00
Total Cliente:				97,548.00	0.00	0.00	0.00	0.00	97,548.00	0.00	0.00
3-CIENTE TRES											
Dirección: DOMICILIO TRES,											
Fecha de Último Abono: * S/A *											
				Importe: 0.00							
Relación de Saldos Vencidos											
3	02/abr/2012	17/abr/2012	71	300.00	0.00	0.00	0.00	0.00	300.00	0.00	0.00
6	11/abr/2012	18/abr/2012	70	405.00	0.00	0.00	0.00	0.00	405.00	0.00	0.00
				705.00	0.00	0.00	0.00	0.00	705.00	0.00	0.00
Relación de Saldos por Vencer											
9	10/may/2012	17/jul/2012	-20	5,400.00	0.00	5,400.00	0.00	0.00	0.00	0.00	0.00
				5,400.00	0.00	5,400.00	0.00	0.00	0.00	0.00	0.00
Total Cliente:				6,105.00	0.00	5,400.00	0.00	0.00	705.00	0.00	0.00
Vencido:				100,281.00	0.00	0.00	2,028.00	0.00	96,253.00	0.00	0.00
por Vencer:				83.34%	0.00%	0.00%	1.89%	0.00%	91.46%	0.00%	0.00%
Total Reporte:				7,115.00	425.00	5,400.00	1,326.00	0.00	0.00	0.00	0.00
				6.66%	0.40%	5.03%	1.23%	0.00%	0.00%	0.00%	0.00%
				107,432.00	425.00	5,400.00	3,354.00	0.00	96,253.00	0.00	0.00
				100.00%	0.40%	5.03%	3.12%	0.00%	91.46%	0.00%	0.00%

Veamos este comportamiento:

1) **Con fecha de corte al 26 Jun 2012**

- a) *Mostrara todas las facturas que se encuentran vivas hasta esta fecha*
- b) *Cada documento de Factura cuenta con su Fecha de vencimiento*
- c) *La fecha de vencimiento es la que se va a comparar contra la fecha de corte.*
- d) *La Fecha de corte sirve como referencia para el reporte para que muestre*
- e) *El proceso es el siguiente:*
 - i) *Si la fecha de vencimiento es menor que la fecha de corte, entonces apareceran como "Relacion de Saldos por vencer".*
 - ii) *Si la fecha de vencimiento es mayor que la fecha de corte, entonces apareceran como "Relacion de Saldos vencidos".*



Situación 2:

Cuando se imprime el reporte de antigüedad de saldos de clientes, que me corte la cartera a la fecha indicada.

ACCION: Se selecciona el reporte del Menu de **Informes contables** de la Antigüedad de saldos de clientes (Contabilidad).

Esto implica lo siguiente:

Cada vez que se manda a imprimir el reporte de Antigüedad de saldos de clientes del menu Informes contables, a la fecha de corte indicada mostrara el reporte.

Hay que recordar, como trabaja SIF PRO, con cada una de sus operaciones:

Abrimos el reporte de Antigüedad de Saldos de clientes (contabilidad), por ejemplo: 30 Abr 2012, como se muestra en la imagen:

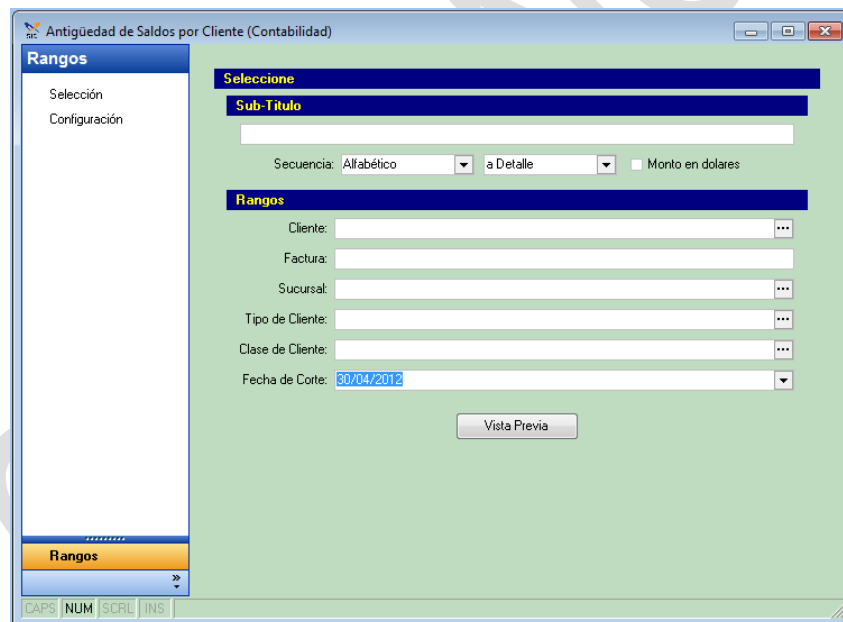

SIF-PRO, busca de acuerdo a la indicacion que se selecciono:

Al dar clic al boton de Vista Previa el reporte de Antigüedad mostrara los siguientes saldos:

 DEMOSTRACION SIFPRO-ERP v2012 - ENTERPRISE SOFTWARE Antigüedad de Saldos por Cliente (Contabilidad)											
											Pág. 1
No. de Docto.	Fec. Emi.	Fec. Vto.	Días	Saldo	de 1 a 15	de 16 a 30	de 31 a 45	de 46 a 60	de 61 a 75	de 76 a 90	mas de 90
4-CLIENTE CUATRO											
<i>Relación de Saldos por Vencer</i>											
5	06/abr/2012	02/jul/2012	-63	425.00	0.00	0.00	0.00	0.00	425.00	0.00	0.00
8	27/abr/2012	03/ago/2012	-95	1,326.00	0.00	0.00	0.00	0.00	0.00	0.00	1,326.00
Total Cliente:				1,751.00	0.00	0.00	0.00	0.00	425.00	0.00	1,326.00
2-CLIENTE DOS											
<i>Relación de Saldos Vencidos</i>											
2	02/abr/2012	22/abr/2012	8	1,500.00	1,500.00	0.00	0.00	0.00	0.00	0.00	0.00
4	06/abr/2012	21/abr/2012	9	96,000.00	96,000.00	0.00	0.00	0.00	0.00	0.00	0.00
7	11/abr/2012	26/abr/2012	4	48.00	48.00	0.00	0.00	0.00	0.00	0.00	0.00
Total Cliente:				97,548.00	97,548.00	0.00	0.00	0.00	0.00	0.00	0.00
3-CLIENTE TRES											
<i>Relación de Saldos Vencidos</i>											
3	02/abr/2012	17/abr/2012	13	300.00	300.00	0.00	0.00	0.00	0.00	0.00	0.00
6	11/abr/2012	18/abr/2012	12	405.00	405.00	0.00	0.00	0.00	0.00	0.00	0.00
Total Cliente:				705.00	705.00	0.00	0.00	0.00	0.00	0.00	0.00
Vencido:				98,253.00	98,253.00	0.00	0.00	0.00	0.00	0.00	0.00
por Vencer:				1,751.00	0.00	0.00	0.00	0.00	425.00	0.00	1,326.00
Total Reporte:				100,004.00	98,253.00	0.00	0.00	0.00	425.00	0.00	1,326.00

Veamos este comportamiento:

2) **Con fecha de corte al 30 Abr 2012**

- a) Mostrara todas las facturas que se encuentran vivas y que se emitieron hasta la fecha de corte.
- b) La fecha de Emision o elaboracion de Factura es la que se va a comparar contra la fecha de corte.
- c) El proceso es el siguiente:
 - i) Toda factura con fecha emitida o elaborada antes de la fecha de corte son las que se van mostrar en el reporte.
 - ii) Si la fecha de vencimiento es menor que la fecha de corte, entonces apareceran como "Relacion de Saldos por vencer".
 - iii) Si la fecha de vencimiento es mayor que la fecha de corte, entonces apareceran como "Relacion de Saldos vencidos".

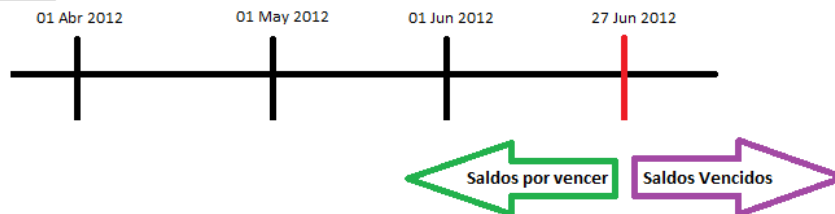

CONFIDENCIAL

Cualquier aclaración adicional comuníquese a (644) 414 27 95 o a nuestro correo de soporte@gsiempre.com, con Mesa de control.

www.gsiempre.com.mx