

Eliminar los saldos en cartera de Clientes

**Causa:**

Hay cheques o pagos que realizan los clientes y a veces es por menos y no ponen los centavos y se van quedando en cartera de clientes.

**Solución:**

En cuentas x cobrar existe la opción de Eliminación de Saldos compensados, que sirve para ajustar los centavos. Primer paso se realiza la búsqueda de los Saldos, es un reporte donde se indica el rango de los centavos.

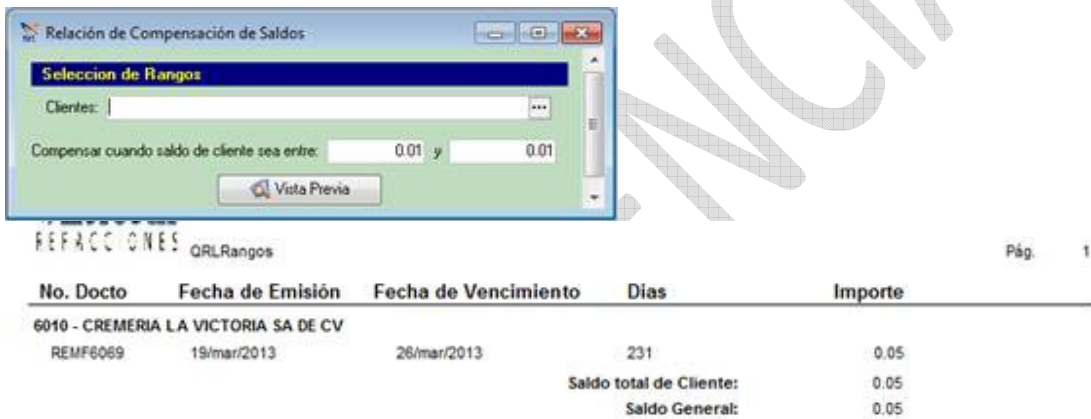

Relación de Compensación de Saldos

**Selección de Rangos**

Clientes:

Compensar cuando saldo de cliente sea entre:  y

No. Docto	Fecha de Emisión	Fecha de Vencimiento	Días	Importe
6010 - CREMERIA LA VICTORIA SA DE CV				
REMF6069	19/mar/2013	26/mar/2013	231	0.05
Saldo total de Cliente:				0.05
Saldo General:				0.05

Segundo paso es generar el ajuste indicando la configuración previa

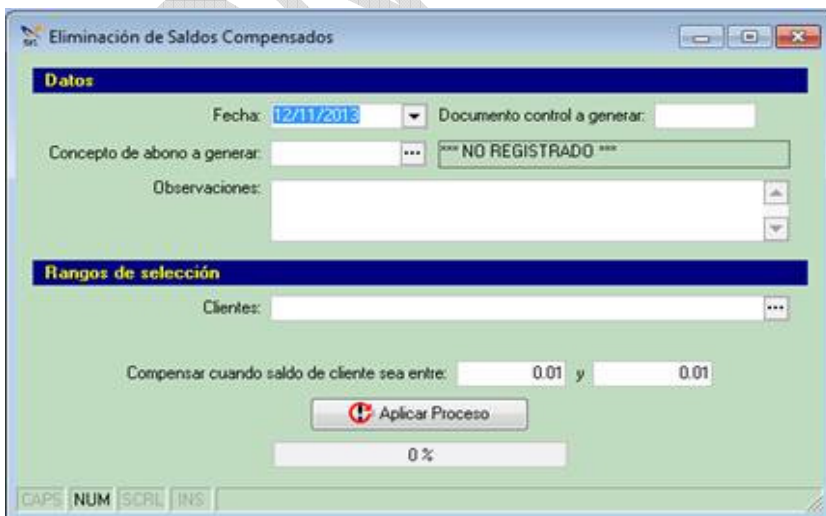

Eliminación de Saldos Compensados

**Datos**

Fecha:  Documento control a generar:

Concepto de abono a generar:

Observaciones:

**Rangos de selección**

Clientes:

Compensar cuando saldo de cliente sea entre:  y

0%

## **Datos**

Fecha: Indicar la fecha del documento en que se generara el documento de ajuste.

Documento control: es el núm. de documento que se generara el ajuste

Concepto de abono a generar: Concepto de cartera

Observación: Algún comentario con respecto al ajuste.

## **Rangos de Selección:**

Clientes: se puede indicar el código de un cliente o dejarse en blanco para todos los clientes

Compensar cuando saldo de clientes sea entre: indicamos el rango de los centavos, pesos, miles depende que rango queramos ajustar en dinero.

Aplicar proceso: Cuando se aplica entonces el sistema generara un documento con los documentos ajustándolos, se puede verificar en Cuentas x Cobrar y mantto a movimientos.

## **Revisión**

Una vez generado se puede verificar el ajuste en el Mantto a Movimientos.

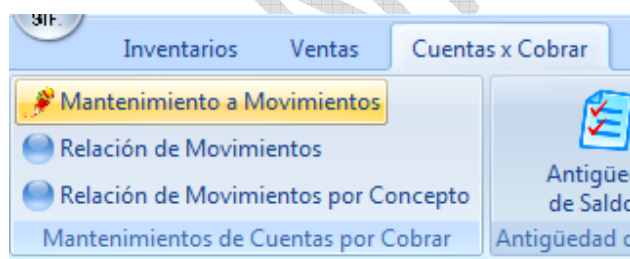

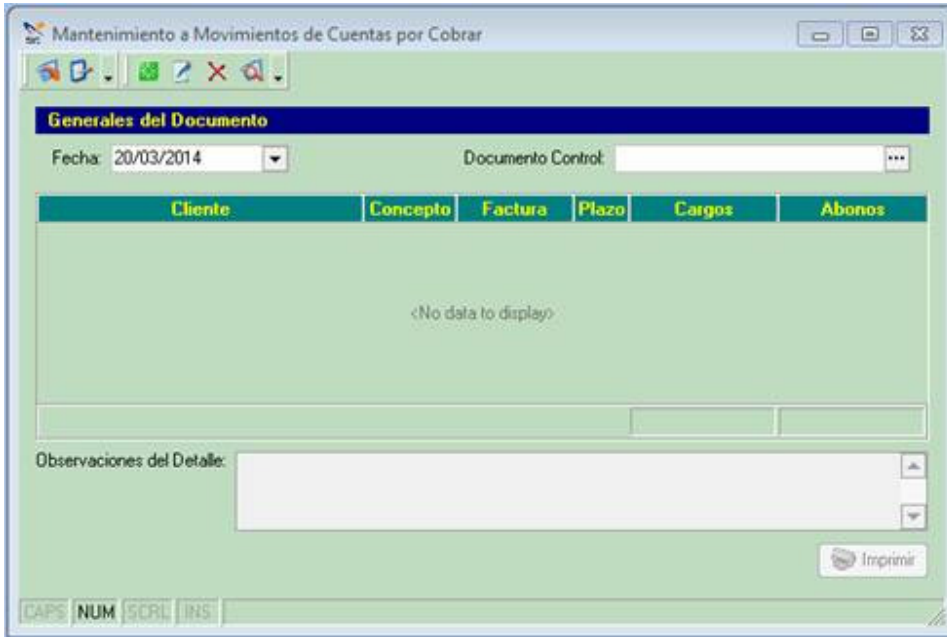

O consultar la Antigüedad de saldos por cliente para verificar los saldos de Cartera de clientes.

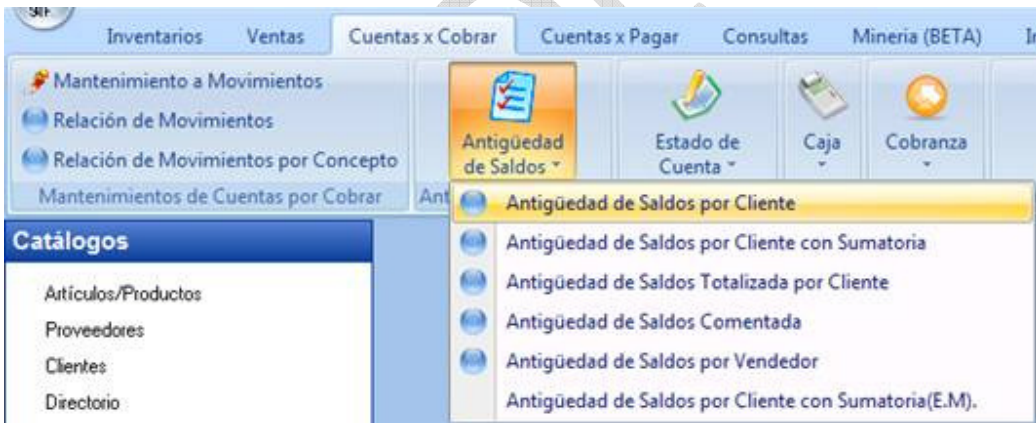

**Cualquier aclaración adicional comuníquese a (644) 414 27 95 o a nuestro correo de soporte@gsiempre.com, con Mesa de control.**

[www.gsiempre.com.mx](http://www.gsiempre.com.mx)